

Ficha Técnica

Mosaico Ortofotos 1:1000

Proyecto de Actualización Cartográfica 2014-2018

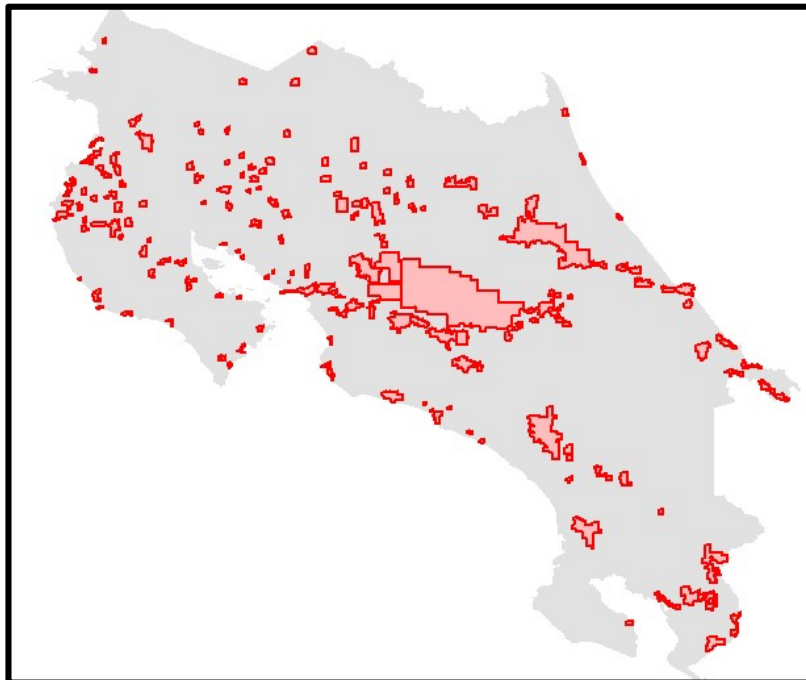

Fecha de toma

Escala	Inicial	Final
1:1000	02-2015	04-2018

Proyección: CRTM05

Sistema de Referencia: CR-SIRGAS

Época: 2014.59

Porcentaje de cobertura 100.0% (áreas urbanas)

8% (territorio nacional)

Tamaño de píxel: 0.12 m.

Escalas de visualización en SIRI:

Rango: 1:16000 – 1:250

Elaborado por:
Departamento Normalización Técnica
Registro Inmobiliario